



# Estudiantes de Máster/Doctorado/PHD

## Guía para solicitar alojamiento

**CURSO ACADÉMICO 2024/2025**

# ¿CÓMO REALIZAR LA RESERVA?



El período de solicitud empieza el 1 de mayo. A partir de dicha fecha, se irán guardando las solicitudes por orden de llegada del pago.

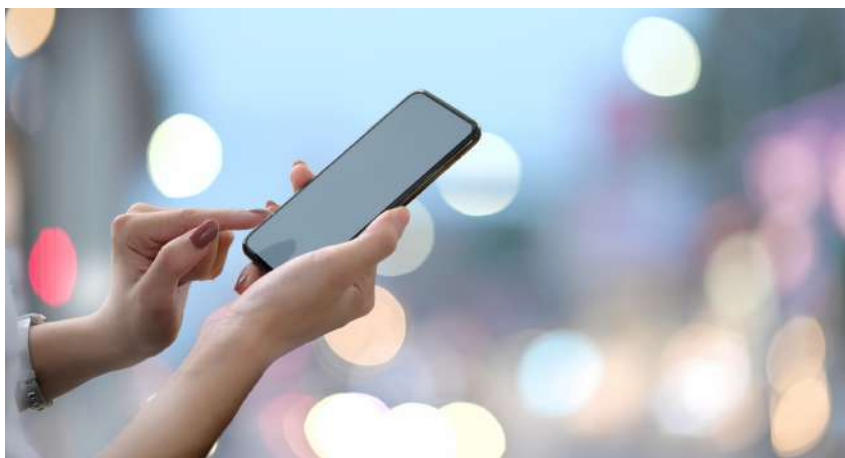

A partir del 3 de junio se empezarán a confirmar las solicitudes que estén completas hasta que no hayan más plazas disponibles. Durante el proceso de solicitud, te informaremos si tu solicitud está completa o falta información. Se ruega estar pendiente del correo electrónico durante el proceso de solicitud para una comunicación rápida.

# PASOS A SEGUIR

1. Accede al formulario de nuestra página web.



2. Háblanos de ti. Rellena con tus datos personales.

Escoge el perfil de "Postgrado, doctorado o máster" 

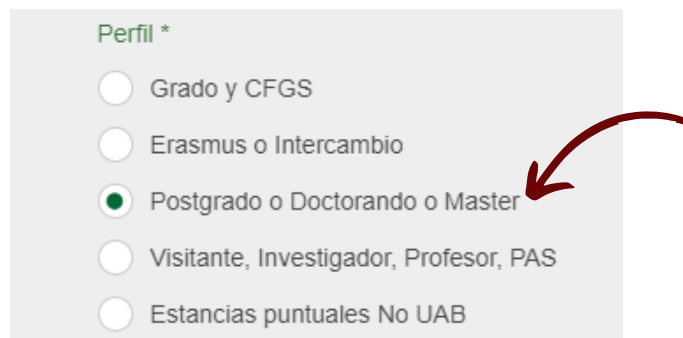

Perfil \*

Grado y CFGS

Erasmus o Intercambio

Postgrado o Doctorando o Master

Visitante, Investigador, Profesor, PAS

Estancias puntuales No UAB

3. Elige tu plaza. Debes escoger tu fecha de llegada y de salida aproximadas.

## A tener en cuenta:

- La estancia mínima exigida es de 4 meses.
- La fecha máxima de salida es 31 de agosto de 2025.
- Puedes poner unas fechas aproximadas y después modificarlas antes de tu llegada enviándonos un e-mail.



2 Elige tu plaza

Fecha de entrada

01/09/2020

Fecha de salida

31/12/2020

Días estancia 122. Meses estancia 4.



**IMPORTANTE:** En tipo de documento debes poner DNI si eres nacional y PASAPORTE si eres extranjero, aunque pongas el carnet de identidad de tu país. Solo caben 9 dígitos, así que no pasa nada si no cabe tu número entero.

4. Debes escoger la opción **Estudio superior Tipo Q**, compartido o individual.

**IMPORTANTE!** Sólo está disponible el Estudio superior tipo Q!

El resto de pisos son para estudiantes de grado.

Si te confirmamos un tipo de apartamento que indicaste en la solicitud y decides cancelar, no tendrás derecho a la devolución del importe de la fianza una vez confirmada la plaza, a no ser que sea por un motivo académico.

## 5. DANOS MÁS INFORMACIÓN.

En caso de que quieras vivir con alguien que ya conozcas debes poner sus datos en este apartado. Los pisos no son mixtos - excepto los pisos de 2 con solicitud previa.

**IMPORTANTE!** En el caso de que queráis vivir juntos, deberéis realizar una solicitud cada uno. El hecho de poner los datos de la otra persona no significa que a ella se le esté guardando una plaza.

## 6. VISADO - CERTIFICADO DE ALOJAMIENTO

Si necesitas un certificado oficial de reserva para solicitar el visado de estudiante o cualquier otro trámite, debes escoger la opción de visado. Si lo haces, deberás pagar 170 euros + segundo depósito de tú "opción 1" escogida anteriormente.

Visado (solo para estudiantes de fuera de la UE) \*

Sí

No

Las dos fianzas se devuelven en caso de no haber disponibilidad o por denegación del visado.

**EL CERTIFICADO NO ES UNA CONFIRMACIÓN DE ALOJAMIENTO**



Ten en cuenta que es una SOLICITUD. No es una reserva directa. Por eso puedes elegir cualquier opción independientemente de si está disponible o no.

7. Una vez finalices este procedimiento aparecerá un resumen de tus opciones escogidas.



Finaliza tu solicitud

Resumen solicitud

Fecha de entrada	Fecha de salida
01-09-2020	31-12-2021

Orden preferencia	Tipo habitación	Precio
1	Vivienda tipo Q (2 personas), Uso compartido (gastos incluidos)	409 €

## PAGO DE LA FIANZA

8. Puedes realizar el pago con tarjeta o por transferencia. Si realizas el pago con tarjeta nos llegará el pago en un plazo de 48 horas laborales. Si realizas el pago por transferencia, ésta puede tardar unos días en llegar. El pago de la fianza no confirma tu plaza.



Total a pagar 170.00€

Forma de pago

Forma de pago \*

Tarjeta de crédito o débito  Transferencia bancaria

¡Aceptamos



No se aceptan los pagos con tarjeta de crédito Amex y Diners Club

*Imagen ejemplo*

SI PAGAS POR TRANSFERENCIA PON COMO REFERENCIA EL CÓDIGO DE TU RESERVA PARA PODER IDENTIFICAR EL PAGO EJEMPLO: **DOC 24/ 00001**

## Datos para transferencia:

Titular: Vila Universitaria SL  
Banco: Caixabank  
Cuenta: 2100-0424-3402-0011-4567  
Código Iban : ES94 2100-0424-3402-0011-4567  
Código Swift o Bic : CAIXESBBXXX

Titular: Vila Universitaria SL  
Banco: Banco Bilbao Vizcaya  
Cuenta: 0182-6035-4102-0161-0705  
Código Iban : ES79- 0182-6035-4102-0161-0705  
Código Swift o BIC: BBVAESMMM

## IMPRESINDIBLE PARA FINALIZAR TU SOLICITUD

Mandar la carta de aceptación de la UAB a  
[vila2@vilauniversitaria.com](mailto:vila2@vilauniversitaria.com) o [cristina.vioque@uab.cat](mailto:cristina.vioque@uab.cat)

Una vez recibamos toda la información :

**SOLICITUD + PAGO + CARTA DE ACEPTACIÓN**



**NOS PONDREMOS EN CONTACTO CONTIGO PARA INFORMARTE**



# TIPO DE PISO

## ESTUDIO SUPERIOR TIPO Q

USO INDIVIDUAL **973€** Gastos incluidos

USO COMPARTIDO **502€** Gastos incluidos

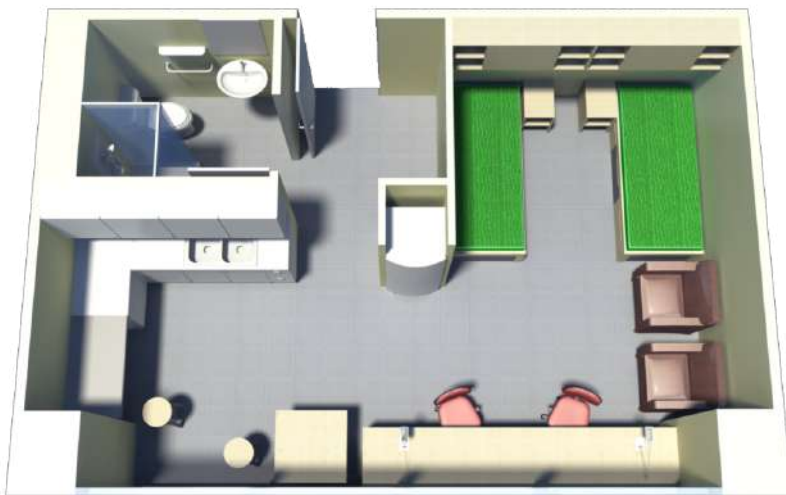

*Click en la imagen para más información*

40 m<sup>2</sup>  
Sala de estar  
Cocina  
1 Habitación  
1 Baño

### Mobiliario

2 sillas de estudio  
2 sillas de comedor  
2 mesas de estudio  
1 mesa de comedor  
1 mesa de centro  
2 estantes para libros  
2 camas con cabecera y somier  
2 sofás de una plaza  
2 mesitas de noche con 2 luces para mesita  
4 armarios (con cajones deslizantes y cestos)  
1 nevera  
1 microondas

- Los apartamentos tipo Q disponen de ropa de cama y utensilios de cocina incluidos en el precio. Además de una limpieza semanal y acceso al SAF (gimnasio de la UAB).
- Los consumos de luz y agua no son ilimitados. Si se excede este límite, habrá un sobrecargo en la factura del alquiler del mes entrante.

**NOTA:** El listado de mobiliario y otros elementos es orientativo y está sujeto a modificaciones.

# INFORMACIÓN IMPORTANTE



## CONFIRMACIÓN DE ALOJAMIENTO

Enviaremos las confirmaciones de alojamiento a partir del 03/06 si llegas en septiembre. Si llegas después de septiembre, se envían con un mes de antelación.

El período para el segundo semestre (Enero 2024) empieza en noviembre.

Si necesitas un certificado para el visado, lo recibirás cuando hayamos recibido toda la información y tengas plaza confirmada.

Ten en cuenta que el certificado del visado **NO ES UNA CONFIRMACIÓN DE RESERVA.**

Si recibes confirmación y te retrasas más de 7 días, sin especificar la fecha, tu plaza puede ser dada a otro estudiante y pasarás a lista de espera.

## CANCELACIÓN



Si cancelas antes de la confirmación se te devolverá la fianza.

Si cancelas una vez confirmada la plaza, perderás las fianzas si no es por un motivo académico o de visado.



## ALQUILER Y PAGO

El día de la firma del contrato pagarás la **segunda fianza** (si no la has pagado anteriormente). Las dos fianzas se devuelven al final de la estancia.

Los contratos empiezan a contar el día 1 o el 15 del mes, por lo tanto se pagará el mes entero o medio mes dependiendo del día de tu confirmación de llegada. Es decir, si tu confirmación empieza entre el 1 y el 14, pagarás el mes entero, y si tu confirmación empieza entre el 15 y el 31 pagarás medio mes.

Con la fecha de salida sucede lo mismo, los contratos terminan el 15 o el 30/31 del mes.

Ten en cuenta que si modificas tu fecha de entrada una vez confirmada, pagarás des del día de llegada de tu confirmación inicial.





## ALQUILER Y PAGO

En el caso de que no existan plazas disponibles, se devolverá la fianza si decides cancelar la solicitud. Si no cancelas, pasarás a lista de espera.

Si resides dentro de la zona SEPA (excepto Polonia, Bulgaria y Reino Unido) debes traer el número bancario de tu país, para pagar mensualmente el alquiler. Verifica la zona SEPA en el link:

[http://www.sepaesp.es/sepa/es/secciones/enlaces/Listado\\_de\\_paise](http://www.sepaesp.es/sepa/es/secciones/enlaces/Listado_de_paise)

Si traes el número de cuenta de tu país, debes traer la siguiente información:

NOMBRE ENTIDAD BANCARIA  
Nº DE OFICINA  
DIRECCIÓN OFICINA  
LOCALIDAD OFICINA  
SWIFT  
NÚMERO DE CUENTA

Es necesario traer esta información el día de tu llegada

Si **NO** resides dentro de la zona **SEPA**, debes abrir un número de cuenta nacional en España. Tienes tres días desde tu llegada para abrir la cuenta.



También puedes pagar tu estancia completa por transferencia o tarjeta de crédito antes de tu llegada. No se aceptan pagos en EFECTIVO.

Recuerda que debes abonar la segunda fianza a tu llegada. Sin el pago de la segunda fianza, no se hace entrega de la llave.



93 581 71 37



[vila2@vilauniversitaria.com](mailto:vila2@vilauniversitaria.com)  
[cristina.vioque@uab.cat](mailto:cristina.vioque@uab.cat)



MUCHAS GRACIAS POR  
ELEGIR  
VILA UNIVERSITARIA