

GUÍA PARA SOLICITAR ALOJAMIENTO

ESTUDIANTES DE INTERCAMBIO

Curso 2024- 2025





El período de solicitud empieza el 1 de mayo, a partir de esta fecha iremos guardando todas las solicitudes y las ordenaremos por la fecha de pago.

SEND

A partir del 3 de junio empezaremos a confirmar todas las solicitudes que estén completas hasta que no haya plazas disponibles.

Durante el proceso, te informaremos si tu solicitud está completa o falta información, además del estado de la disponibilidad.

COMO REALIZAR LA SOLICITUD PASO A PASO

1

Accede a la solicitud a través de nuestra página web (vilauniversitaria.uab.cat)

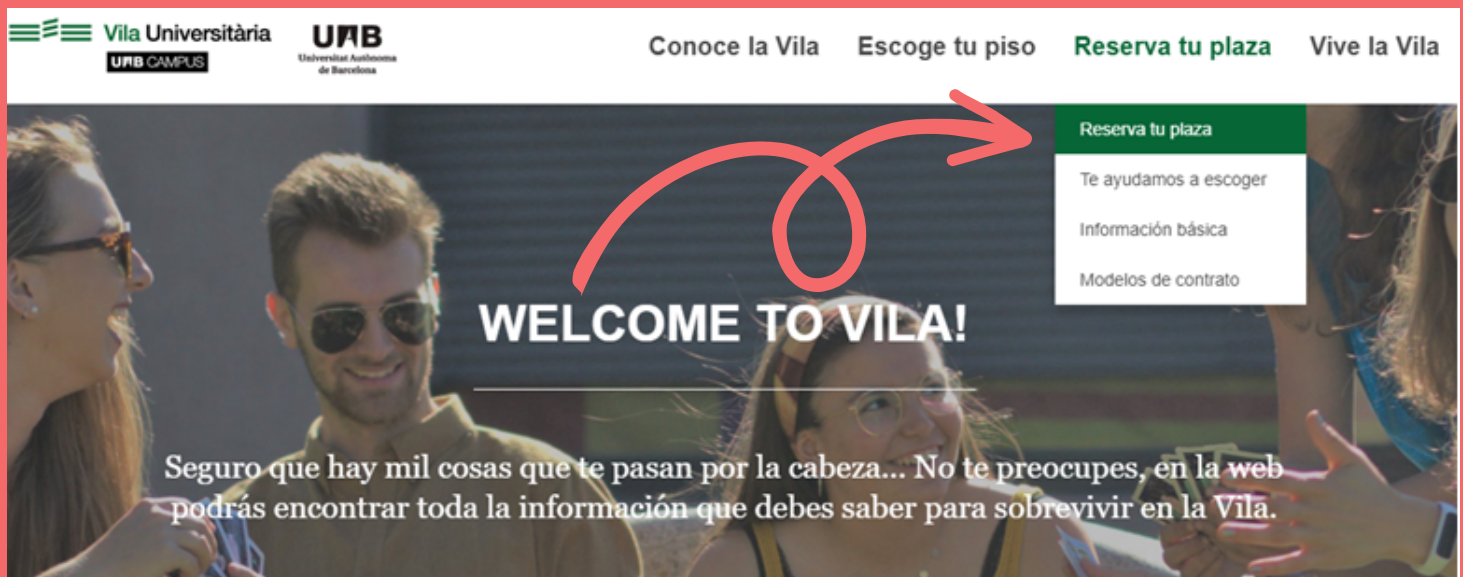

** Clica en la imagen para acceder al formulario

2

Háblanos de ti: Rellena el formulario con tus datos personales



Aspectos a tener en cuenta:

- **DNI es solo para documentos españoles**, si eres **extranjero debes escoger siempre la opción de pasaporte** aunque sea para introducir el número de carnet de identidad de tu país. Ten en cuenta que nuestro sistema **solo admite 9 caracteres**, no pasa nada si no cabe tu número de identidad completo.
- Escoge la opción de **ERASMUS O INTERCAMBIO**



Perfil *

Grado y CFGS

Erasmus o Intercambio

Postgrado o Doctorando o Master

Visitante, Investigador, Profesor, PAS

Estancias puntuales No UAB

3

Elige tu plaza: Debes escoger tu fecha de llegada y de salida.



Aspectos a tener en cuenta:

- La estancia mínima exigida es de 4 meses
- La fecha máxima de salida es el 30 de junio, pero una vez vivas en Vila podrás alargar tu estancia si lo deseas.

2 Elige tu plaza

Fecha de entrada*

Fecha de salida*

Días estancia 168. Meses estancia 5.

4

Escoge las diferentes opciones de apartamentos según tus preferencias, es decir, la opción 1 será la que más te guste y debes continuar ordenando según preferencia.

5

Proporciona más información: En el caso que quieras vivir con un amigo/a debes poner sus datos en este apartado. Si no es el caso, debes dejarlo en blanco. **LOS PISOS NO SON MIXTOS, excepto si se completa el número total de plazas de un apartamento (hay que sollicitarlo previamente)**



IMPORTANTE: en el caso de que queráis vivir juntos deberéis realizar una solicitud cada uno.

6

Certificado de visado

En la opción de visado recomendamos que pongas **NO**, sea cual sea tu caso, sino te obligará a pagar dos fianzas innecesariamente. Si necesitas un documento para la embajada te lo proporcionaremos igualmente cuando tu reserva esté confirmada. El certificado de visado **NO ES UNA CONFIRMACIÓN.**

Necesito un documento oficial para tramitar el visado (se sumará el importe de la 2ª fianza) *

Si

No

7

Finaliza tu reserva: Una vez completes toda la solicitud aparecerá un resumen de las opciones de apartamentos elegidas.

Fecha de entrada	Fecha de salida
01-09-2022	15-02-2023

Orden preferencia	Tipo habitación
1	Vivienda tipo A (2 personas),Alquiler mensual por persona (gastos incluidos)
2	Vivienda tipo B (4 personas),Alquiler mensual por persona (gastos incluidos)
3	Vivienda tipo C (5 personas),Habitación individual (consumos incluidos)
4	Vivienda tipo C (5 personas),Habitación doble (gastos incluidos)

**Ejemplo

8

Realizar el pago de la primera fianza de 170 euros

Formas de pago:

- Con tarjeta de crédito/débito, justo después de rellenar los datos personales.
- Por transferencia bancaria a las siguientes cuentas:

Titular: Vila Universitaria SL
 Banco: CAIXABANK
 Cuenta: 2100 0424 3402 0011 4567
 Código Iban : ES94 2100 0424 3402 0011 4567
 Código Swift o Bic : CAIXESBBXXX

Titular: Vila Universitaria SL
 Banco: BBVA
 Cuenta: 0182 6035 4102 0161 0705
 Código Iban : ES79 0182 6035 4102 0161 0705
 Código Swift o Bic : BBVAESMM

**Debido a motivos de seguridad y transparencia
 no se acepta el pago en efectivo**



IMPORTANT

Si haces el pago mediante transferencia debes indicar en el asunto tu **NOMBRE COMPLETO + el código** de tu reserva (Ejemplo NOMBRE APELLIDO + INT 23/00001) y enviarme el comprobante.

Total a pagar 170.00€

Forma de pago

Forma de pago *

Tarjeta de crédito o débito

Transferencia bancaria

Aceptamos



No se aceptan los pagos con tarjeta de crédito Amex y Diners Club



Ten en cuenta que la opción más rápida es pagar con tarjeta de crédito/débito ya que las transferencias internacionales pueden tardar en llegar una semana.

IMPRESINDIBLE PARA FINALIZAR TU SOLICITUD



Enviarnos la carta de aceptación

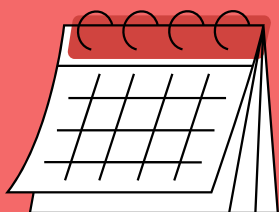

Enviarnos la fecha exacta de llegada y de salida (Aunque ya este en la solicitud lo necesitamos por escrito)



En caso de querer compartir con un amigo. Debes informarnos por e-mail y darnos su nombre y apellidos (aunque ya esté en la solicitud necesitamos confirmación por escrito)

Por favor, enviarnos toda la información a **internacional@vilauniversitaria.com** o **raquel.munoz.delgado@uab.cat** en un mismo mensaje!! En estas fechas recibimos muchos correos, así facilitaréis nuestro trabajo y recibiréis respuesta más rápido.

INFORMACIÓN A TENER EN CUENTA

- Estás realizando una solicitud y NO una reserva directa, por lo que puedes elegir cualquier opción independientemente de si está disponible o no.
- En el momento de la firma del contrato (el día de tu llegada) deberás hacer el pago de un segundo depósito. El importe del depósito será el mismo que el importe de la mensualidad. Los dos depósitos se devuelven al final de la estancia siempre y cuando cumplas con las fechas confirmadas en tu contrato y el apartamento este en las mismas condiciones que cuando llegaste.
- El método de pago tiene que ser mediante tarjeta de crédito, no esta permitido el pago en efectivo.
- Los contratos empiezan a contar el día 1 o el 15 del mes, por lo tanto se pagará el mes entero o medio mes dependiendo del día de tu llegada. Con la fecha de salida sucede lo mismo, los contratos terminan el 15 o el 30 del mes.
- En el caso de que no existan plazas disponibles te devolveremos la fianza de 170 euros si decides cancelar la solicitud. Si no decides cancelar la solicitud permanecerás en lista de espera.
- Si cancelas tu reserva una vez tengas confirmada la plaza perderás la fianza, a no ser que canceles por un motivo académico o de visado.

PAGO DEL ALQUILER

- Si resides dentro de la **ZONA SEPA** deberás pagar el alquiler mensual a través de la cuenta internacional de tu país, tanto para estancias de 10 meses como para estancias inferiores a 10 meses.



Verifica la ZONA SEPA en el siguiente link:

http://www.sepaesp.es/sepa/es/secciones/enlaces/Listado_de_paise/

Información necesaria para pagar mensualmente a través de la cuenta de tu país:

NÚMERO
IBAN COMPLETO
NOMBRE DEL BANCO
OFICINA
DIRECCIÓN DEL BANCO
LOCALIDAD
SWIFT

Es necesario que traigas esta información el día de tu llegada

- Si resides FUERA de la ZONA SEPA debes pagar el alquiler mediante una cuenta bancaria nacional y tendrás tres días desde tu llegada para abrirla.
- En el caso de que tu estancia sea inferior a 10 meses existe la opción de pagar toda la estancia de una vez y por adelantado a través de tarjeta de crédito o débito o transferencia. En ese caso, deberás contactar con el departamento de reservas para gestionar el pago.

NO SE ACEPTAN PAGOS EN EFECTIVO

<https://vilauniversitaria.uab.cat/>

HABITACIÓN DOBLE EN PISO DE 2 PERSONAS TIPO A

Estancia de 10 meses:
368€/mes

A SUMAR

Consumos de agua + luz
+ 23.25 € (gastos comunitarios)

Estancias inferiores a 10 meses:
548€ / mes

INCLUIDOS

Consumos de agua + luz
+ 23.25€ (gastos comunitarios)



Clica en la imagen para ver más carecteristicas de piso

- 40 m2
- Sala de estar
- Cocina
- Un dormitorio
- Baño
- Equipamiento con todo el mobiliario necesario

*Los apartamentos no disponen de ropa de cama ni de utensilios de cocina. Lo puedes alquilar por 14.52 €uros al mes

HABITACIÓN DOBLE EN PISO DE 4 PERSONAS TIPO B

Estancia de 10 meses:
280€ / mes

A SUMAR

Consumos de agua + luz
+ 23.25 € (gastos comunitarios)

Estancias inferiores a
10 meses: 421€/mes

INCLUIDOS

Consumos de agua + luz
+ 23.25€ (gastos comunitarios)



- 76 m²
- Sala de estar
- Cocina
- Dos habitaciones dobles
- Baño
- Equipado con todo el mobiliario necesario

Clica en la imagen para ver más carecteristicas de piso

* Los apartamentos no disponen de ropa de cama ni de utensilios de cocina. Lo puedes alquilar por 14.52euros al mes

APARTAMENTO PARA 3 PERSONAS TIPO T

Estancia de 10 meses:

Habitación individual: 416€/mes
Habitación compartida: 291€/mes

Estancias inferiores a 10 meses:

Habitación individual: 574€/mes
Habitación compartida: 435€/mes

A SUMAR

Consumos de agua + luz
+ 23.25 € (gastos comunitarios)

INCLUIDOS

Consumos de agua + luz
+ 23.25€ (gastos comunitarios)

- 76 m²
- Sala de estar
- Cocina
- Baño
- 2 habitaciones
(1 habitación doble y 1 individual)
- Equipado con todo el mobiliario necesario



Clica en la imagen para ver más carecteristicas de piso

*Los apartamentos no disponen de ropa de cama ni de utensilios de cocina. Lo puedes alquilar por 14.52 euros al mes

APARTAMENTO PARA 5 PERSONAS TIPO C

Estancia de 10 meses:

Habitación individual: 359€/mes

Habitación compartida: 265€/mes

Estancias inferiores a 10 meses:

Habitación individual: 510€/mes

Habitación compartida: 407€/mes

A SUMAR

Consumos de agua + luz
+ 23.25€ (gastos comunitarios)

INCLUIDOS

Consumos de agua + luz
+ 23.25€ (gastos comunitarios)



Clica en la imagen para ver más carecteristicas de piso

- 101 m²
- Sala de estar
- Cocina
- 3 habitaciones (2 dobles y 1 individual)
- 2 baños
- Adaptado para personas con diversidad funcional
- Equipado con todo el mobiliario necesario

*Los apartamentos no disponen de ropa de cama ni de utensilios de cocina. Lo puedes alquilar por 14.52 euros al mes

ESTUDIO INDIVIDUAL O PARA 2 PERSONAS TIPO D

Estancia de 10 meses:

Uso individual: 558€/mes

Uso compartida: 274€/mes

Estancias inferiores a 10 meses:

Uso individual: 781€/mes

Uso compartida: 423€/mes

A SUMAR

Consumos de agua + luz

+ 23.25 € (gastos comunitarios)

INCLUIDOS

Consumos de agua + luz

+ 23.25€ (gastos comunitarios)



Clica en la imagen para ver más carecteristicas de piso

- 30 m2
- Habitación – Salón
- Cocina
- Baño
- Adaptado para personas con discapacidad
- Equipado con todo el mobiliario necesario

*Los apartamentos no disponen de ropa de cama ni de utensilios de cocina. Lo puedes alquilar por 14.52 euros al mes

IMPORTANT!

Hay muy pocas plazas disponibles en habitación individual en los tipo C y T, aún así puedes solicitarlas. Te recomendamos que escojas más de una opción de apartamento para que tengas más posibilidades de entrar a vivir en la Vila.

 Escoge solo los tipo de apartamentos que te interesen. Si te confirmamos un tipo de apartamento que indicaste en la solicitud y decides cancelar, la fianza no se devuelve a no ser que sea por un motivo académico.

CONTACTO



raquel.munoz.delgado@uab.cat
internacional@vilauniversitaria.com



+ 34 93 581 70 50



vilauniversitaria.uab.cat

**GRACIAS POR TU INTERÉS EN VILA UNIVERSITARIA.
ESTAREMOS A LA ESPERA DE TUS NOTICIAS.**