

GUÍA PARA SOLICITAR ALOJAMIENTO

*¡Vive en la Vila!
un Mundo de experiencias*



 Vila Universit ria
UAB CAMPUS

 UAB
Universitat Aut noma
de Barcelona

ESTUDIANTES DE M STER /PHD/ DOCTORADO

CURSO ACAD MICO 2020/2021

<https://vilauniversitaria.uab.cat/>

TIPOS DE PISO

Estudio superior TIPO Q - 2 personas

40 m²
Sala de estar
Cocina
1 Habitación
1 Baño

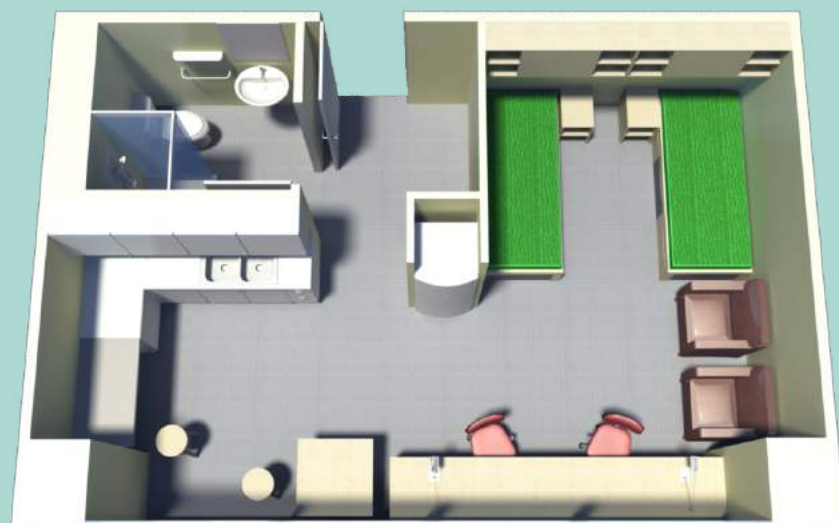

Click en la imagen para más información

USO INDIVIDUAL - **798€** GASTOS **INCLUIDOS**

USO COMPARTIDO - **413€** GASTOS **INCLUIDOS**

Mobiliario

2 sillas de estudio
2 sillas de comedor
2 mesas de estudio
1 mesa de comedor
1 mesa de centro
2 estantes para libros
2 camas con cabecera y somier
2 sofás de una plaza
2 mesitas de noche / buque
2 luces para mesita de noche
4 armarios (con cajones deslizantes y cestos)
1 nevera
1 microondas

NOTA: El listado de mobiliario y otros elementos es orientativo y está sujeto a modificaciones.

*Los apartamentos tipo Q disponen de ropa de cama y utensilios de cocina incluidos en el precio. Además de una limpieza semanal y acceso al SAF (gimnasio de la UAB)

*Los consumos de luz y agua no son ilimitados. Se cobrará a parte el exceso de consumos

PISO 4 PERSONAS

TIPO B

76 m²
Sala de estar
cocina
2 habitaciones
1 baño



Click en la imagen para más información

HABITACIÓN COMPARTIDA

Estancia 10 meses

249€ - Gastos **NO** incluidos

Estancia menos de 10 meses

340€ - Gastos **SÍ** incluidos

Mobiliario

- 4 sillas de estudio
- 4 sillas de comedor
- 4 mesas de estudio
- 1 mesa de comedor
- 1 mesa de centro
- 4 estantes para libros
- 4 camas con cabecera y somier
- 1 escaparate para el comedor
- 2 sofás de una plaza 1 sofá de dos plazas
- 4 mesitas de noche / buque
- 4 luces para mesita de noche
- 4 armarios (con cajones deslizantes y cestos)
- 1 tendedero telescópico 1 tendedero "sisi"
- 1 nevera
- 1 microondas
- 4 colchones con funda
- 3 fundas para sofá

*Estancia de 10 meses sumar gastos : luz, agua y comunidad (19,02€)

Contador individual de luz y agua por piso

*Los apartamentos B,D y T no disponen de ropa de cama ni de utensilios de cocina. Se puede alquilar por 14,52€ al mes

NOTA: El listado de mobiliario y otros elementos es orientativo y está sujeto a modificaciones.

ESTUDIO

TIPO D - 2 PERSONAS

30 m²
Habitación – Sala de estar
Cocina
Baño



Click en la imagen para más información

**Algunos están adaptados para personas con diversidad funcional*

USO COMPARTIDO

Estancia 10 meses

243€ - Gastos **NO** incluidos

Estancia menos de 10 meses

335€ - Gastos **SÍ** incluidos

USO INDIVIDUAL

Estancia 10 meses

496€ - Gastos **NO** incluidos

Estancia menos de 10 meses

642€ - Gastos **SÍ** incluidos

Mobiliario

- 2 sillas de estudio
- 2 mesas de estudio
- 1 mesa de comedor
- 2 estantes para libros
- 2 camas con cabecera y somier
- 1 mesita de noche
- 1 luz para mesita de noche
- 2 armarios dobles
- 1 nevera
- 1 microondas
- 2 colchones con funda

*Estancia de 10 meses sumar gastos : luz, agua y comunidad (19,02€)
Contador individual de luz y agua por piso

*Los apartamentos B,D y T no disponen de ropa de cama ni de utensilios de cocina. Se puede alquilar por 14,52€ al mes

NOTA: El listado de mobiliario y otros elementos es orientativo y está sujeto a modificaciones.

PISO 3 PERSONAS

TIPO T

76 m2

Sala de estar

Cocina

2 habitaciones (1 habitación doble y 1 individual)

Baño



Click en la imagen para más información

HABITACIÓN COMPARTIDA

Estancia 10 meses

259€ - Gastos **NO** incluidos

Estancia menos de 10 meses

350€ - Gastos **SÍ** incluidos

HABITACIÓN INDIVIDUAL

Estancia 10 meses

359€ - Gastos **NO** incluidos

Estancia menos de 10 meses

459€ - Gastos **SÍ** incluidos

Mobiliario

- 3 sillas de estudio
- 4 sillas de comedor
- 4 mesas de estudio
- 1 mesa de comedor
- 1 mesa de centro
- 4 estantes para libros
- 3 camas con cabecera y somier
- 1 escaparate para el comedor
- 2 sofás de una plaza
- 1 sofá de dos plazas
- 4 mesitas de noche / buque
- 3 luces para mesita de noche
- 4 armarios (con cajones deslizantes y cestos)
- 1 tendedero telescópico
- 1 tendedero "sisi"
- 1 nevera
- 1 microondas

*Estancia de 10 meses sumar gastos : luz,
agua y comunidad (19,02€)

Contador individual de luz y agua por piso

*Los apartamentos B,D y T no disponen de ropa de cama ni de utensilios de cocina. Se puede alquilar por 14,52€ al mes

NOTA: El listado de mobiliario y otros elementos es orientativo y está sujeto a modificaciones.

¿CÓMO REALIZAR LA RESERVA?



El período de solicitud empieza el 1 de junio. A partir de dicha fecha, se irán guardando las solicitudes por orden de fecha de pago



A partir del 15 de junio se empezarán a confirmar las solicitudes que estén completas hasta que no hayan más plazas disponibles. Durante el proceso de solicitud, te informaremos si tu solicitud está completa o falta información. Se ruega estar pendiente del correo electrónico durante el proceso de solicitud para una comunicación rápida.

PASOS A SEGUIR

1. Accede al formulario de nuestra página web



Click en la imagen para el formulario

2. Háblanos de ti. Rellena con tus datos personales.



IMPORTANTE: En tipo de documento debes poner DNI si eres nacional y PASAPORTE si eres extranjero, aunque pongas el carnet de identidad de tu país. Solo caben 9 dígitos, no pasa nada si no cabe tu número entero.

PASOS A SEGUIR

Escoge el perfil Postgrado, doctorado o máster

Perfil *

- Grado y CFGS
- Erasmus o Intercambio
- Postgrado o Doctorando o Master
- Visitante, Investigador, Profesor, PAS
- Estancias puntuales No UAB

3. Elige tu plaza. Debes escoger tu fecha de llegada y de salida aproximadas.

- A tener en cuenta:
- La estancia mínima exigida es de 4 meses
 - La fecha máxima 31 de agosto de 2021
 - Tarifa de 10 meses tiene que ser de Septiembre a Junio / Octubre a julio/ Noviembre a Agosto
 - Puedes poner unas fechas aproximadas y después modificarlas antes de tu llegada
 - Según la longitud de la estancia que elijas, te dará a escoger una única opción de tarifa (10 o menos de 10 meses)

2 Elige tu plaza

Fecha de entrada:

Fecha de salida:

Días estancia 122. Meses estancia 4.

4. Puedes escoger diferentes opciones señalando como "opción 1 " la que más te gusta y continuar ordenando según preferencia. Escoge solo los tipo de apartamentos que te interesen.

Si te confirmamos un tipo de apartamento que indicaste en la solicitud y decides cancelar, la fianza no se devuelve a no ser que sea por un motivo académico.



Ten en cuenta que es una SOLICITUD. No es una reserva directa. Por eso puedes elegir cualquier opción independientemente de si está disponible o no.

PASOS A SEGUIR

5. Danos más información. En caso de que quieras vivir con alguien que ya conozcas debes poner sus datos en este apartado. Si no es el caso, tienes que dejarlo en blanco.

Los pisos no son mixtos - excepto los piso de 2 con solicitud previa

IMPORTANTE: En el caso de que queráis vivir juntos, deberéis realizar una solicitud cada uno. El hecho de poner los datos de la otra persona no significa que a ella se le esté guardando una plaza.

6. VISADO

Si necesitas un certificado oficial de reserva para solicitar el visado de estudiante o cualquier otro trámite, debes escoger la opción de visado. Si lo haces, deberás pagar 170 euros + 2º depósito de tú "opción 1" escogida anteriormente.

El hecho de pagar el segundo depósito no garantiza que finalmente te sea asignado este tipo de apartamento. Puede que finalmente te sea asignado otra opción. En cualquier caso, las dos fianzas se devuelven en caso de no haber disponibilidad o por denegación del visado.

EL CERTIFICADO NO ES UNA CONFIRMACIÓN DE ALOJAMIENTO

Visado (solo para estudiantes de fuera de la UE) *

Sí

No

**En caso de no necesitar ningún documento oficial, debes escoger NO y solo pagaras 170€ para hacer la solicitud. La segunda fianza se paga a la llegada.

7. Una vez finalices este procedimiento aparecerá un resumen de tus opciones escogidas

1 — 2 — 3 — 4

Finaliza tu solicitud

Resumen solicitud

Fecha de entrada	Fecha de salida
01-09-2020	31-12-2021

Orden preferencia	Tipo habitación	Precio
1	Vivienda tipo Q (2 personas). Uso compartido (gastos incluidos)	409 €

Imagen ejemplo

PAGO DE LA FIANZA

8. Puedes realizar el pago con tarjeta o por transferencia. Si realizas el pago con tarjeta nos llegará el pago en un plazo de 48 horas laborales. Si realizas el pago por transferencia, ésta puede tardar unos días en llegar. El pago de la fianza no confirma tu plaza

Total a pagar 170.00€

Forma de pago

Forma de pago *

Tarjeta de crédito o débito Transferencia bancaria

Aceptamos



No se aceptan los pagos con tarjeta de crédito Amex y Diners Club

SI PAGAS POR TRANSFERENCIA PON COMO REFERENCIA EL CÓDIGO DE TU RESERVA PARA PODER IDENTIFICAR EL PAGO EJEMPLO: **DOC 20/ 00001**

Datos para transferencia:

Titular: Vila Universitaria SL
Banco: La Caixa de Pensions
Cuenta: 2100.0424.34.0200114567
Código Iban : ES-94 2100.0424.34.0200114567
Código Swift o Bic : CAIXESBBXXX

IMPRESINDIBLE PARA FINALIZAR TU SOLICITUD

Mandar la carta de aceptación de la UAB a
vila2@vilauniversitaria.com o Raquel.jimenez@uab.cat

Una vez recibamos toda la información :

SOLICITUD

+

PAGO

+

CARTA DE ACEPTACIÓN



NOS PONDREMOS EN CONTACTO CONTIGO PARA INFORMARTE

<https://vilauniversitaria.uab.cat/>

INFORMACIÓN IMPORTANTE

CONFIRMACIÓN DE ALOJAMIENTO

Enviaremos las confirmaciones de alojamiento a partir del 15/06 si llegas en septiembre. Si llegas después de septiembre, se envían con un mes de antelación

El período para el segundo semestre (Enero 2021) empieza en noviembre

Si necesitas un certificado para el visado, lo recibirás cuando hayamos recibido toda la información. Ten en cuenta que el certificado del visado NO ES UNA CONFIRMACIÓN

Si no tenemos ninguna opción disponible, recibirás la información de la lista de espera

Si recibes confirmación y te retrasas más de quince días, sin especificar la fecha, tu plaza puede ser dada a otro estudiante y pasarás a lista de espera

CANCELACIÓN

Si cancelas antes de la confirmación se te devolverá la fianza

Si cancelas una vez confirmada la plaza, perderás las fianzas si no es por un motivo académico o de visado

ALQUILER Y PAGO

El día de la firma del contrato pagarás la segunda fianza (si no la has pagado anteriormente). Las dos fianzas se devuelven al final de la estancia.

Los contratos empiezan a contar el día 1 o el 15 del mes, por lo tanto se pagará el mes entero o medio mes dependiendo del día de tu llegada. Con la fecha de salida sucede lo mismo, los contratos terminan el 15 o el 30 del mes

En el caso de que no existan plazas disponibles, se devolverá la fianza si decides cancelar la solicitud. Sí no cancelas, pasarás a lista de espera

INFORMACIÓN IMPORTANTE

ALQUILER Y PAGO

Si resides dentro de la zona **SEPA** (excepto Polonia, Bulgaria y Reino Unido) debes traer el número bancario de tu país, para pagar mensualmente el alquiler. Verifica la zona SEPA en el link:

[http://www.sepaes.es/sepa/es/secciones/enlaces/Listado de paise](http://www.sepaes.es/sepa/es/secciones/enlaces/Listado_de_paise)

Si traes el número de cuenta de tu país, debes traer la siguiente información:

NOMBRE ENTIDAD BANCARIA
Nº DE OFICINA
DIRECCIÓN OFICINA
LOCALIDAD OFICINA
SWIFT
NÚMERO DE CUENTA

Es necesario traer esta información el día de tu llegada

Si **NO** resides dentro de la zona **SEPA**, debes abrir un número de cuenta nacional en España. Tienes tres días desde tu llegada para abrir la cuenta.



Tienes la opción de pagar tu estancia completa inferior de 10 meses por transferencia o tarjeta de crédito antes de tu llegada. Antes de tu llegada, debes habernos informado sobre cómo deseas pagar tu estancia

El alquiler no se puede pagar con becas o ayudas. Es decir, si tienes una beca o ayuda económica, deberás ingresarla en el banco nacional

Recuerda que debes abonar la segunda fianza a tu llegada. Sin el pago de la segunda fianza, no se hace entrega de la llave

MUCHAS GRACIAS POR EL INTERÉS EN VILA UNIVERSITARIA



93 581 71 37



Raquel.jimenez@uab.cat

<https://vilauniversitaria.uab.cat/>