

GUÍA PARA SOLICITAR ALOJAMIENTO



Vila Universitària
UAB CAMPUS



ESTUDIANTES DE INTERCAMBIO
CURSO 2026-2027

¡IMPORTANTE!

- El período de solicitud empieza el 1 de mayo, a partir de esta fecha registraremos todas las solicitudes y las ordenaremos por la fecha de pago.
- Durante el proceso, te mantendremos informado sobre si tu solicitud está completa o si falta información, además del estado de la disponibilidad.

COMO REALIZAR LA SOLICITUD PASO A PASO

- 1 Accede a la solicitud a través de nuestra página web (vilauniversitaria.uab.es)



** Clica en la imagen para acceder al formulario web

- 2 Háblanos de ti: Rellena el formulario con tus datos personales.

Aspectos a tener en cuenta:

- **DNI es solo obligatorio para documentos españoles**, si eres **extranjero, debes escoger siempre la opción pasaporte**, aunque sea para introducir el número de carnet de identidad de tu país. Ten en cuenta que nuestro sistema solo admite **9 caracteres**, por lo que no te preocupes si tu número de identidad completo no cabe.

- Elige la **opción erasmus o intercambio**.

Perfil *

Grado y CFGS

Erasmus o Intercambio

Postgrado o Doctorando o Master

Visitante, Investigador, Profesor, PAS

Estancias puntuales No UAB

- 3 Elige tu plaza: Debes escoger tu fecha de llegada y de salida

Aspectos a tener en cuenta:

- La estancia **mínima** exigida es de **4 meses**.
- La **fecha máxima** de salida es el **30 de Junio**, pero una vez vivas en Vila podrás alargar tu estancia si lo deseas.

2 Elige tu plaza

Fecha de entrada*

Fecha de salida*

Días estancia 168. Meses estancia 5.

- 4 Escoge las diferentes opciones de apartamentos según tus preferencias, es decir, la opción 1 será la que más te guste y debes continuar ordenando según preferencia.

- 5 Proporciona más información:
En el caso que quieras vivir con un amigo/a debes poner sus datos en este apartado. Si no es el caso, debes dejarlo en blanco. **LOS PISOS NO SON MIXTOS, excepto si se completa el número total de plazas de un apartamento (hay que solicitarlo previamente)**



¡IMPORTANTE!

En el caso de que queráis vivir juntos, deberéis realizar una solicitud cada uno.

6 CERTIFICADO DE VISADO

En la opción de visado recomendamos que pongas **NO**, sea cual sea tu caso, sino te obligará a pagar dos fianzas innecesariamente. Si necesitas un documento para la embajada, te lo proporcionaremos igualmente cuando tu reserva esté confirmada. El certificado de visado **NO ES UNA CONFIRMACIÓN**.

Necesito un documento oficial para tramitar el visado (se sumará el importe de la 2ª fianza) *

Si

No

7 Finaliza tu reserva: Una vez completes toda la solicitud, aparecerá un resumen de las opciones de apartamentos elegidas.

Fecha de entrada	Fecha de salida
01-09-2026	30-06-2027

Orden preferencia	Tipo habitación	Precio
1	Vivienda tipo A (2 personas), Alquiler mensual por persona (gastos no incluidos)	379 €
2	Vivienda tipo B (4 personas), Alquiler mensual por persona (gastos no incluidos)	288 €
3	Vivienda tipo C (5 personas), Habitación individual (gastos de agua y luz no incluidos)	373 €
4	Vivienda tipo D (2 personas), Uso individual (consumos de agua, luz y comunitarios no incluidos)	586 €
5	Vivienda tipo T (3 personas), Habitación individual (gastos no incluidos)	433 €

Ejemplo

8 Realizar el pago de la primera fianza de 300€.
Formas de pago:

- Con tarjeta de crédito/débito, justo después de rellenar los datos personales.
- Por transferencia bancaria a las siguientes cuentas:

Titular: Vila Universitaria SL
Banco: CAIXABANK
Cuenta: 2100 0424 3402 0011 4567
IBAN: ES2100 0424 3402 0011 4567
SWIFT o BIC: CAIXESBBXXX

Titular: Vila Universitaria SL
Banco: BBVA
Cuenta: 0182 6035 4102 0161 0705
IBAN: ES0182 6035 4102 0161 0705
SWIFT o BIC: BBVAESMM

Debido a motivos de seguridad y transparencia, no se acepta el pago en efectivo.



¡IMPORTANTE!



Si haces el pago mediante transferencia, debes indicar en el Asunto: **tu NOMBRE COMPLETO + el código de tu reserva.**

(Ejemplo NOMBRE APELLIDO + INT 26/00001) y enviarme el comprobante.

El importe de esta **primera fianza** es de **300€**.

Forma de pago

Forma de pago *

Tarjeta de crédito o débito Transferencia bancaria

Aceptamos



No se aceptan los pagos con tarjeta de crédito Amex y Diners Club

Ten en cuenta que la opción más rápida es pagar con tarjeta de crédito/débito, ya que las transferencias internacionales pueden tardar en llegar una semana.

Asegúrate también de enviarnos tu **carta de aceptación de la UAB** cuando hayas realizado tu solicitud.

IMPRESCINDIBLE PARA FINALIZAR TU SOLICITUD



Envíanos la carta de aceptación de la UAB.

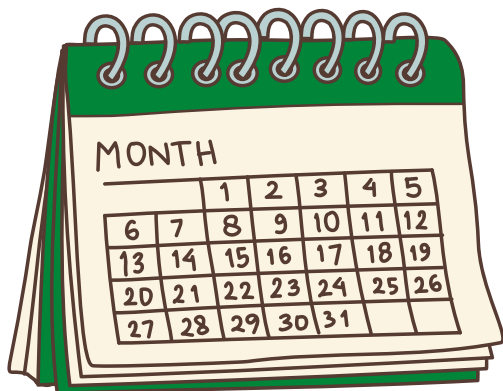

Envíanos la fecha exacta de llegada y de salida (aunque ya esté en la solicitud, lo necesitamos por escrito).

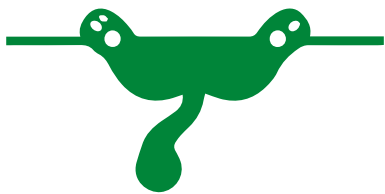

En caso de querer compartir con un amigo debes informarnos por e-mail y darnos su nombre y apellidos (aunque ya esté en la solicitud necesitamos confirmación por escrito)

¡¡Por favor, envíanos toda la información a sandra.roman@uab.cat en un mismo mensaje!! En estas fechas recibimos muchos correos, así facilitaréis nuestro trabajo y recibiréis una respuesta mas rápido.

INFORMACIÓN A TENER EN CUENTA

- Estás realizando una solicitud y NO una reserva directa, por lo que puedes elegir cualquier opción independientemente de si está disponible o no.
- En el momento de la firma del contrato (el día de tu llegada) **deberás hacer el pago de un segundo depósito.** El importe del depósito será el mismo que el importe de la mensualidad. Los dos depósitos se devuelven al final de la estancia siempre y cuando cumplas con las fechas confirmadas en tu contrato y el apartamento esté en las mismas condiciones que cuando llegaste.
- El método de pago tiene que ser mediante tarjeta de crédito; **no está permitido el pago en efectivo.**
- **Los contratos empiezan a contar el día 1 o el 15 del mes,** por lo tanto, se pagará el mes entero o medio mes dependiendo del día de tu llegada. Con la fecha de salida sucede lo mismo, los contratos **terminan el 15 o el 30 del mes.**
- **En el caso de que no existan plazas disponibles, te devolveremos la fianza de 300 euros** si decides cancelar la solicitud. Si no decides cancelar la solicitud, permanecerás en lista de espera.
- Si cancelas tu reserva una vez tengas confirmada la plaza, **perderás la fianza,** a no ser que canceles por un motivo académico o de visado.
- Para la entrega de un **certificado para visado,** debes tener ya una **confirmación de estancia o bien pagar las dos fianzas** de la reserva por adelantado. **Dicho certificado no es una confirmación.**



PAGO DE ALQUILER

ESTANCIAS DE 10 MESES

- Si resides dentro de la **ZONA SEPA**, deberás pagar el alquiler mensual a través de la cuenta internacional de tu país, tanto para estancias de 10 meses como para estancias inferiores a 10 meses.
 - Verifica la ZONA SEPA en el siguiente link: LISTADO **ZONA SEPA** (haz clic y mira el listado).
 - Información necesaria para pagar mensualmente a través de la cuenta de tu país:
 - Número
 - Iban completo.
 - Nombre del banco
 - Oficina
 - Dirección del banco
 - Localidad
 - Es necesario que nos hagas llegar esta información máximo **7 días antes de tu llegada.**
- Si tu estancia es superior a 10 meses y no tienes cuenta SEPA, **deberás abrir una cuenta bancaria española antes de tu llegada y enviarnos el número IBAN** de esta misma máximo **7 días antes de tu llegada.**
- La mensualidad se paga durante la **primera semana de cada mes.**
- Si acumulas **dos meses consecutivos impagados**, el mes siguiente se aplicará un cargo de **penalización de 50 €.**

ESTANCIAS INFERIORES A 10 MESES

- Si tu estancia es inferior a 10 meses, sugerimos hacer el pago de **la totalidad de tu estancia por adelantado**, máximo **7 días antes de tu llegada.**
- En caso de inconveniente, contactar con nosotros para ofreceros otra alternativa.

¡¡NO SE ACEPTAN PAGOS EN EFECTIVO!!



¿ QUE PASARÍA SI ACORTO O CANCELO MI CONTRATO DE 10 MESES?

Si **cancelas o acortas tu estancia de 10 meses**, pasarás de tener un contrato de 10 meses sin consumos incluidos a un contrato de menos de 10 meses con consumos incluidos.

Por este motivo, debemos realizar una **regularización para aplicar la tarifa correspondiente y ajustar la diferencia.**

Tal como se indica en nuestras condiciones:

“Si la estancia final es inferior a 10 meses, se hará una regularización aplicando la tarifa de estancias de menos de 10 meses para todo el período.”

DEVOLUCIÓN DE FIANZAS

La fianza y la garantía adicional se devolverán una vez que:

- Se haya revisado el estado del apartamento, y
- Se hayan recibido todas las facturas de consumos pendientes.

Este proceso puede tardar aproximadamente hasta **10 semanas.**

Si hubiera desperfectos o facturas pendientes, su importe se descontará del total a devolver.

La devolución se realizará en la misma cuenta bancaria utilizada durante tu estancia o en la cuenta que nos indiques.

Para ello, necesitaremos la siguiente información bancaria:

- Nombre del banco
- Dirección del banco
- Titular de la cuenta
- Dirección del titular
- IBAN o número de cuenta
- Código SWIFT/BIC



¿ QUE PASARÍA SI TENGO ALGÚN MES IMPAGADO?

- En caso de que un recibo no pueda cobrarse (**devolución bancaria**), se aplicará un **recargo del 10% del importe del recibo**, con un mínimo de **4 €**, en concepto de **gastos bancarios**.
- Si se acumulan **dos recibos consecutivos impagados**, se aplicará un **cargo adicional de 50 €** en concepto de gestión de impagos, además de los recargos correspondientes.
- La **acumulación de más de dos recibos impagados** puede conllevar la **rescisión inmediata del contrato** y la **pérdida de la fianza**.



EQUIPAMIENTO

Los estudiantes de intercambio de Vila tienen opción a alquilar su equipamiento.

- El precio es de **21€+21% IVA al mes**.
- Al **final del contrato se debe devolver dicho equipamiento**, en caso contrario, se puede aplicar una sanción de **50€ de penalización**.
- Si deseas prescindir de tu equipamiento, debes devolverlo al final del mes, un día entre semana en horario de oficina, y avisar con **15 días de antelación** para evitar cobros el siguiente mes.

EQUIPAMIENTO DE COCINA		ROPA DE HOGAR
2 PLATOS PLANOS	1 CAZO PEQUEÑO	2 JUEGOS DE SÁBANAS
2 PLATOS DE SOPA	1 CAZO GRANDE	1 RELLENO NÓRDICO
2 PLATOS DE POSTRE	1 SARTÉN	2 FUNDAS NÓRDICAS
2 CUCHARILLAS	1 CUCHILLO DE SIERRA	2 TOALLAS GRANDES
2 CUCHARAS DE SOPA	1 TIJERAS DE COCINA	2 TOALLAS PEQUEÑAS
2 TENEDORES	1 CUCHARÓN	4 PERCHAS
2 CUCHILLOS	1 PINZAS DE COCINA	1 ALMOHADA
2 TAZA DESAYUNO	1 ESPUMADERA	
2 VASOS		

¡IMPORTANTE!

Si deseas prescindir de tu equipamiento, debes devolverlo al final del mes, un día entre semana en horario de oficina, y avisar con **15 días de antelación** para evitar cobros el siguiente mes.

Recuerda que el equipamiento de ropa de hogar viene en una bolsa, la cual también se debe devolver

NOMBRE:
PISO:
FECHA:
FIRMA:

 Vila Universit ria
UAB CAMPUS

HABITACIÓN DOBLE EN PISO DE 2 PERSONAS TIPO A

A

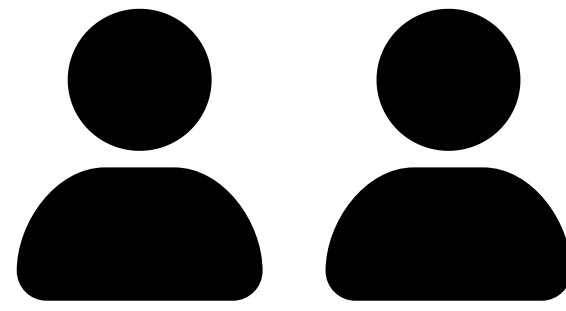

ESTANCIAS DE 10 MESES

390€ / mes

A PARTE:

Consumos de agua + luz +
(20,23+iva) gastos comunitarios

ESTANCIAS INFERIORES A 10 MESES

533,94€ / mes

INCLUYE:

Consumos de agua + luz + (20,23€+iva)
gastos comunitarios

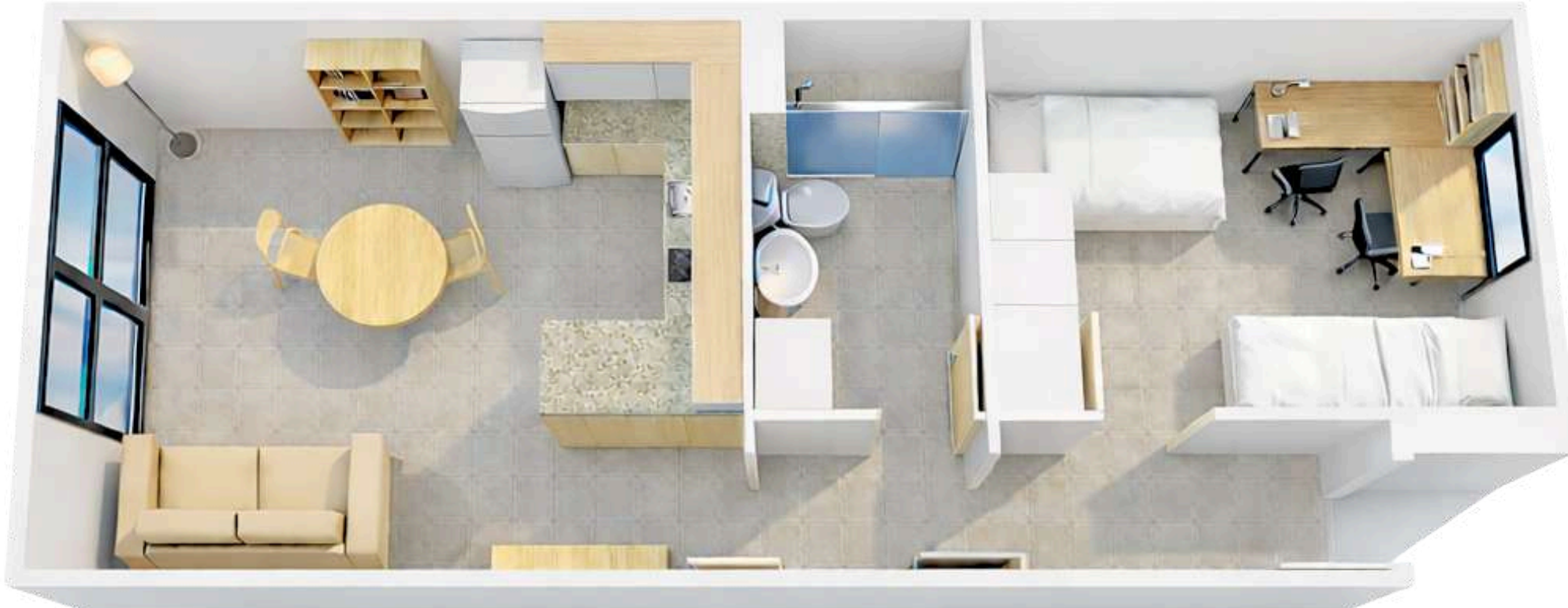

Haz clic en la imagen para ver mas información del piso

- 40 m2.
- Sala de estar.
- Cocina.
- 1 dormitorio.
- Baño.
- Tostadora
- Cafetera
- Escurridor
- Equipamiento con todo el mobiliario necesario.

Los apartamentos no disponen de ropa de cama ni de utensilios de cocina. Los puedes alquilar por 21€+21% IVA al mes.



HABITACIÓN DOBLE EN PISO DE 4 PERSONAS TIPO B

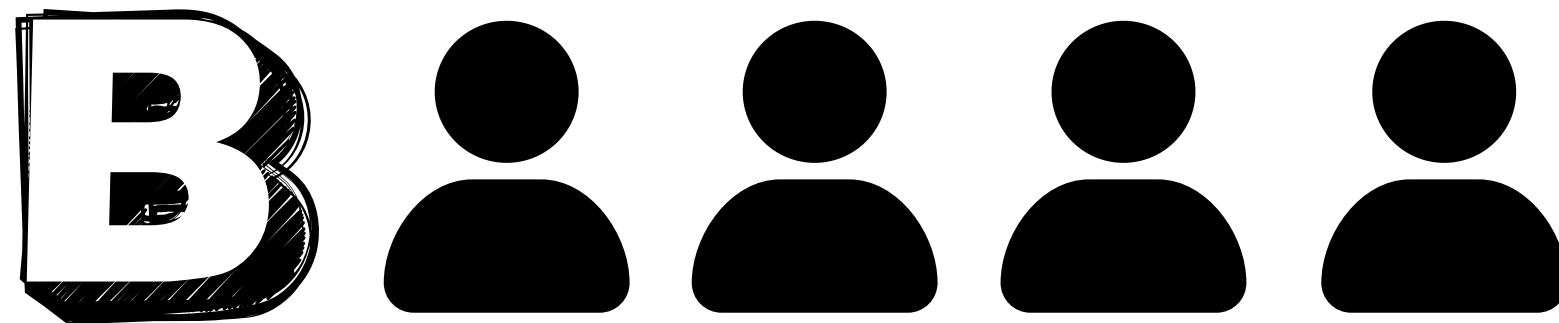

ESTANCIAS DE 10 MESES

297€ / mes

A PARTE:

Consumos de agua + luz +
(20,23+iva) gastos comunitarios

ESTANCIAS INFERIORES A 10 MESES

426,71€ / mes

INCLUYE:

Consumos de agua + luz + (20,23€+iva)
gastos comunitarios



Haz clic en la imagen para ver mas información del piso

- 76 m2.
- Sala de estar.
- Cocina.
- 2 dormitorios.
- Baño.
- Tostadora
- Cafetera
- Escurridor
- Equipamiento con todo el mobiliario necesario.

Los apartamentos no disponen de ropa de cama ni de utensilios de cocina. Los puedes alquilar por 21€+21% IVA al mes.



HABITACIÓN DOBLE O INDIVIDUAL EN PISO DE 3 PERSONAS TIPO T

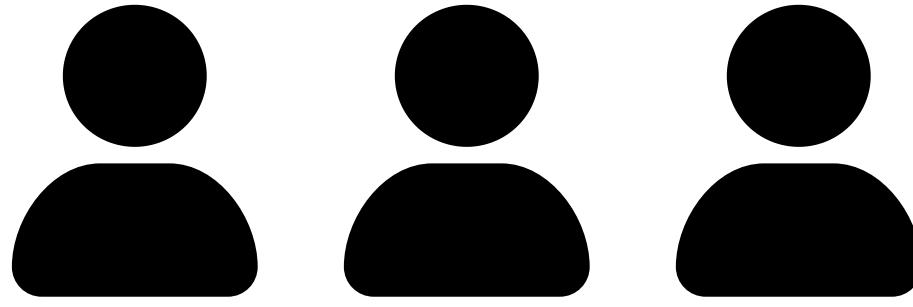
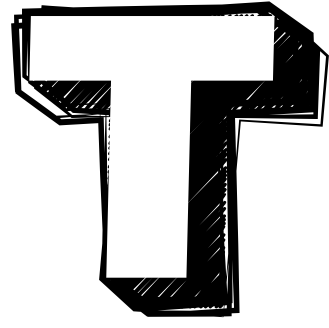

ESTANCIAS DE 10 MESES

Habitación individual: 450€
Habitación compartida: 309€

A PARTE:

Consumos de agua + luz +
(20,23+iva) gastos comunitarios

ESTANCIAS INFERIORES A 10 MESES

Habitación individual: 596,92€
Habitación compartida: 441,92€

INCLUYE:

Consumos de agua + luz + (20,23€+iva)
gastos comunitarios



Haz clic en la imagen para ver mas información del piso

- 76 m2.
- Sala de estar.
- Cocina.
- 2 dormitorios.
 - 1 compartida
 - 1 individual
- Baño.
- Tostadora
- Cafetera
- Escurridor
- Equipamiento con todo el mobiliario necesario.



Los apartamentos no disponen de ropa de cama ni de utensilios de cocina. Los puedes alquilar por 21€+21% IVA al mes.



HABITACIÓN DOBLE O INDIVIDUAL EN PISO DE 5 PERSONAS TIPO C

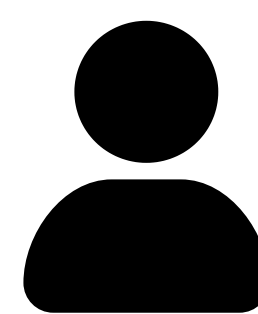
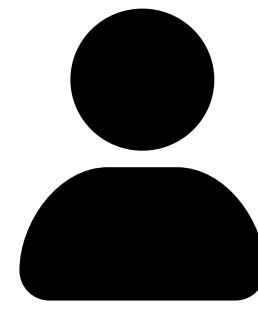
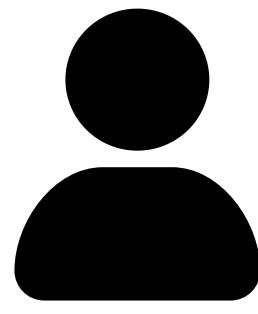
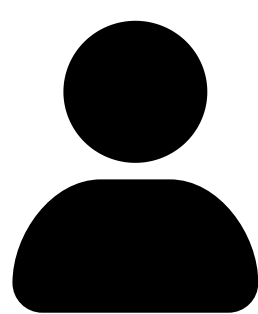
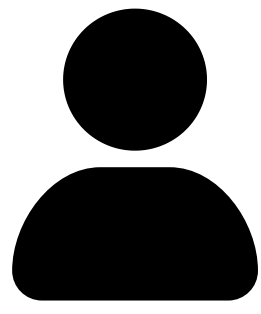

ESTANCIAS DE 10 MESES

Habitación individual: 388€
Habitación compartida: 281€

A PARTE:

Consumos de agua + luz +
(20,23+iva) gastos comunitarios

ESTANCIAS INFERIORES A 10 MESES

Habitación individual: 531,94€
Habitación compartida: 413,94€

INCLUYE:

Consumos de agua + luz + (20,23€+iva)
gastos comunitarios



Haz clic en la imagen para ver mas información del piso

- 101 m2.
- Sala de estar.
- Cocina.
- 3 dormitorios.
 - 2 compartidas
 - 1 individual
- Baño.
- Tostadora
- Cafetera
- Escurridor
- Equipamiento con todo el mobiliario necesario.



Los apartamentos no disponen de ropa de cama ni de utensilios de cocina. Los puedes alquilar por 21€+21% IVA al mes.



ESTUDIO TIPO D

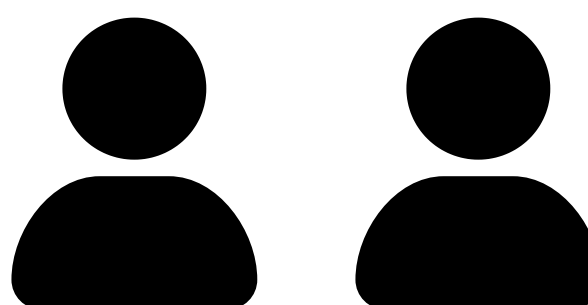

ESTANCIAS DE 10 MESES

Uso individual: 615€
Uso compartido: 290€

A PARTE:

Consumos de agua + luz +
(20,23+iva) gastos comunitarios

ESTANCIAS INFERIORES A 10 MESES

Uso individual: 822,48€
Uso compartido: 427,36€

INCLUYE:

Consumos de agua + luz + (20,23€+iva)
gastos comunitarios

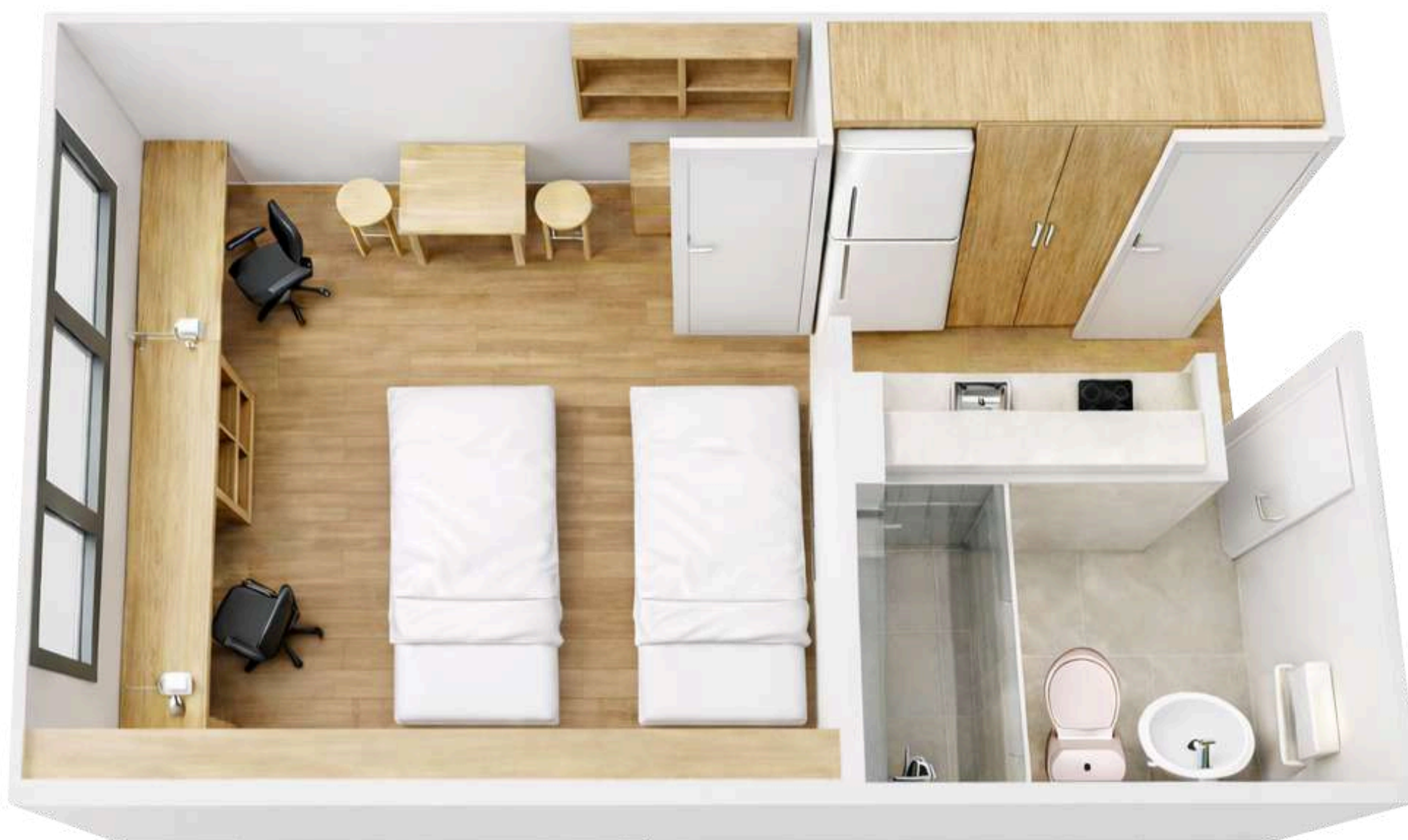

Haz clic en la imagen para ver mas información del piso

- 30 m2.
- Habitación - Salón
- Cocina.
- Baño
- Tostadora
- Cafetera
- Escurridor
- Equipamiento con todo el mobiliario necesario.

Los apartamentos no disponen de ropa de cama ni de utensilios de cocina. Los puedes alquilar por 21€+21% IVA al mes.



SERVICIOS



RECEPCIÓN 24 HORAS
SEGURIDAD 24 HORAS
SUPERMERCADO
RESTAURANTES
LAVANDERÍA
WIFI
COPISTERÍA
SALAS DE ESTUDIO 24h

ESPACIOS

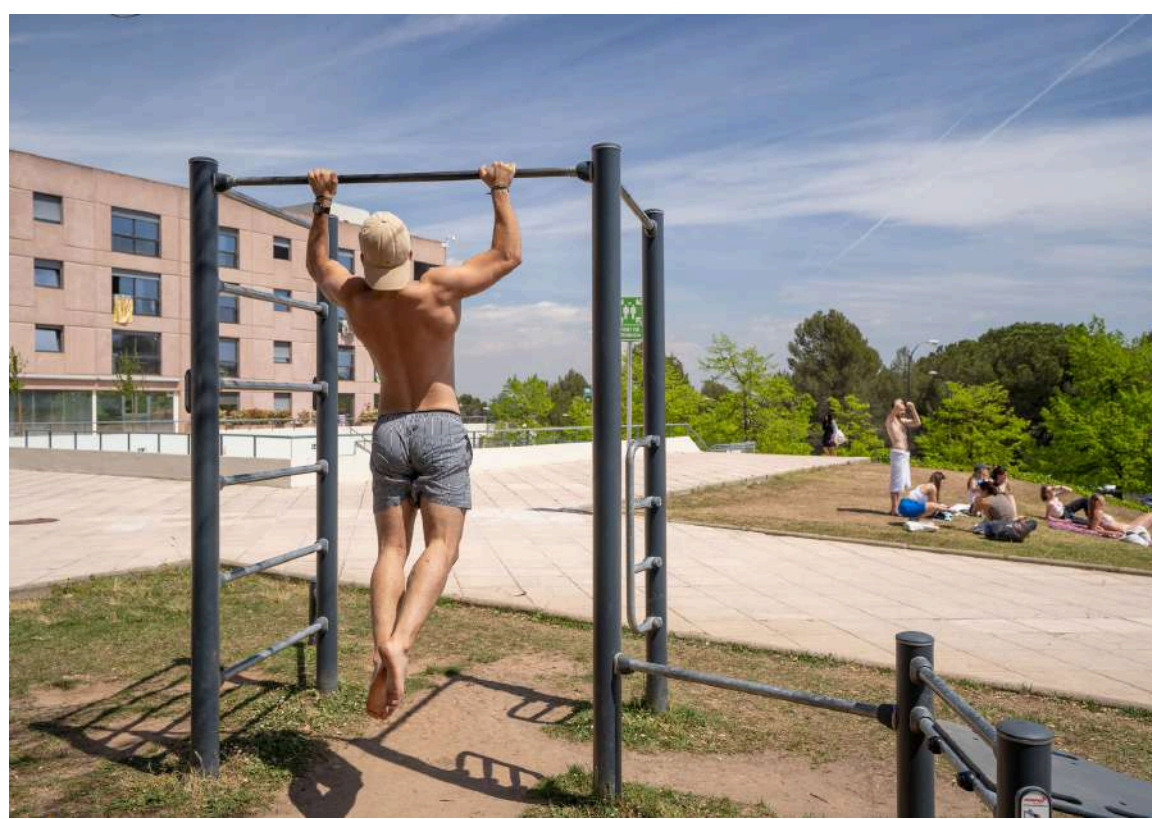

CAMPO DE FÚTBOL
CANCHA DE STREET-BASKET
ZONA DE CALISTENIA
SALA COMÚN CON CINE
VOLEIBOL PLAYA
PISCINA DE VERANO
SALAS DE ESTUDIO 24h
VILATECA



ACTIVIDADES

Cada semana nuestros delegados organizas actividades para los residentes.



A calendar titled "FEBRERO EVENTS" showing activities for each day of the month. The calendar is overlaid on a background image of a group of people. The days of the week are listed at the top: LUNES, MARTES, MIÉRCOLES, and JUEVES. Each date has a corresponding event description and an icon.

LUNES	MARTES	MIÉRCOLES	JUEVES
2	3 Noche de dibujo - 20h	4 Noche de bingo musical - 20h	5 Noche de puzzles - 20h
9	10 Personaliza tu máscara de carnaval - 18h	11 Reunión inscripciones fútbol- 19h	12 Recogida de objetos Erasmus- 18h Pachanga carnaval- 19h
16 Vision board - 19h	17 First dates - 19h	18 Liga fútbol- 18h	19
23 Pachanga fútbol- 18h	24 Taller de tarros para guardar comida (decoupage) - 19h	25 Liga fútbol- 18h Taller DIY velas (conchas marinas) - 18:30h	26 Torneo de ajedrez- 18h



IMPORTANTE



Hay muy pocas plazas disponibles en habitación individual en los tipo C y T, aún así puedes solicitarlas. Te recomendamos que escojas más de una opción de apartamento para que tengas más posibilidades de entrar a vivir en la Vila.



Escoge solo los tipos de apartamentos que te interesen. Si te confirmamos un tipo de apartamento que indicaste en la solicitud y decides cancelar, la fianza no se devuelve a no ser que sea por un motivo académico.

CONTACTO



sandra.roman@uab.cat



+34 93 581 70 50



<https://vilauniversitaria.uab.cat/es/>

**GRACIAS POR TU INTERÉS EN VILA UNIVERSITARIA.
ESTAREMOS A LA ESPERA TUS NOTICIAS.**



Vila Universit ria
UAB CAMPUS



Vila Universitària
UAB CAMPUS